

BUC.



NAY.

# CAMPOMAR

DESARROLLO RESIDENCIAL





# CAMPOMAR

DESARROLLO RESIDENCIAL



**CAMPOMAR** es un desarrollo ubicado al este del poblado de Bucerías, en las faldas de la Sierra de Vallejo, con vistas hermosas hacia todo el Valle de la Bahía de Banderas, la sensación del viento y el sol hacen de este lugar, un espacio único para disfrutar la excelente combinación del campo y el mar.

**CAMPOMAR** es entonces un lugar para vivir y experimentar, con todas las amenidades y espacios que te harán sentirte como en casa.



BUC.  NAY.

# CAMPOMAR

DESARROLLO RESIDENCIAL



Ubicados en el Océano Pacífico rodeado de hermosas montañas y vegetación, la Riviera Nayarit es hoy en día uno de los mejores destinos turísticos de México.

Lugares como Sayulita, Puerto Vallarta están en el panorama mundial como destinos de moda.

## UBICACIÓN



**CAMPOMAR** está ubicado en la zona de Bucerías a tan sólo 20 minutos del Aeropuerto Internacional y a sólo 10 minutos de las playas de Bucerías. Cuenta con servicios y amenidades muy próximas. Su ubicación se considera como el centro de la Bahía, desde Punta Mita hasta Puerto Vallarta tendrás al alcance excelentes lugares para disfrutar.

# UBICACIÓN

- Aeropuerto 20 Min.
- Banco y Hospital 8 Min.
- Super Mercado 12 Min.
- Casino 10 Min.
- Playas 10 Min.
- Campo de Golf 15 Min.
- Punta Mita 25 Min.
- Sayulita 30 Min.



# PLAN MAESTRO

- 60 CASAS 2 Y 1 PLANTA
- 4 MODELOS DIFERENTES
- CASA CLUB
  - ÁREA CERRADA
  - TERRAZA ABIERTA
  - ROOF GARDEN
  - ALBERCA CON CHAPOTEADERO
  - AREA DE CAMASTROS
- ANDADORES
- JARDINES
- CANCHAS DE PICKLE BALL





BUC NAY  
**CAMPOMAR**  
DESARROLLO RESIDENCIAL

# INGRESO

Para **CAMPOMAR** es importante la Seguridad y la exclusividad que buscas, por lo que será un desarrollo totalmente bardeado con caseta y contro de ingreso.





# CAMPOMAR

DESARROLLO RESIDENCIAL

**CAMPOMAR** nace como un estilo mexicano contemporáneo con los colores del mar y del campo, con detalles y materiales 100% mexicanos que nos recuerdan a las antiguas haciendas, pero con los espacios requeridos para las necesidades actuales.



## CASA CAMPO

Casa de un sólo nivel con una configuración para disfrutar la tranquilidad del interior de tu casa.



# CASA CAMPO

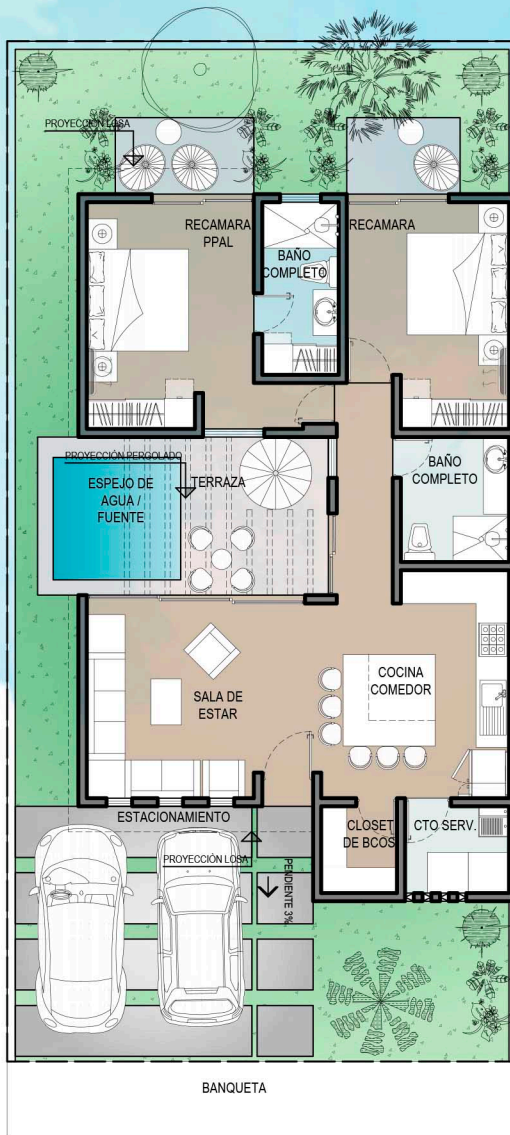

ARROLLO VEHICULAR  
**PLANTA BAJA**



**FACHADA PPAL.**



## CASA CAMPO 2

Casa de un sólo nivel con un concepto mas tradicional, ideal y funcional para vivirla.

# CASA CAMPO 2

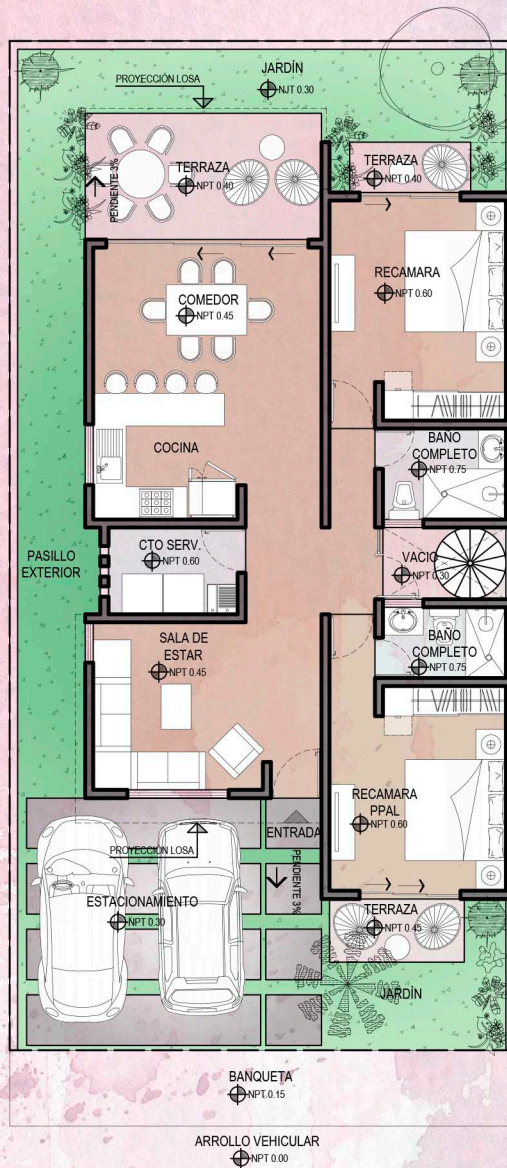

PLANTA BAJA



FACHADA PPAL.

# CASA MAR 1

Casa de 2 niveles más Roof Garden espacio interior con doble altura, una casa única para disfrutar las vistas hacia la bahía.



# CASA MAR 1

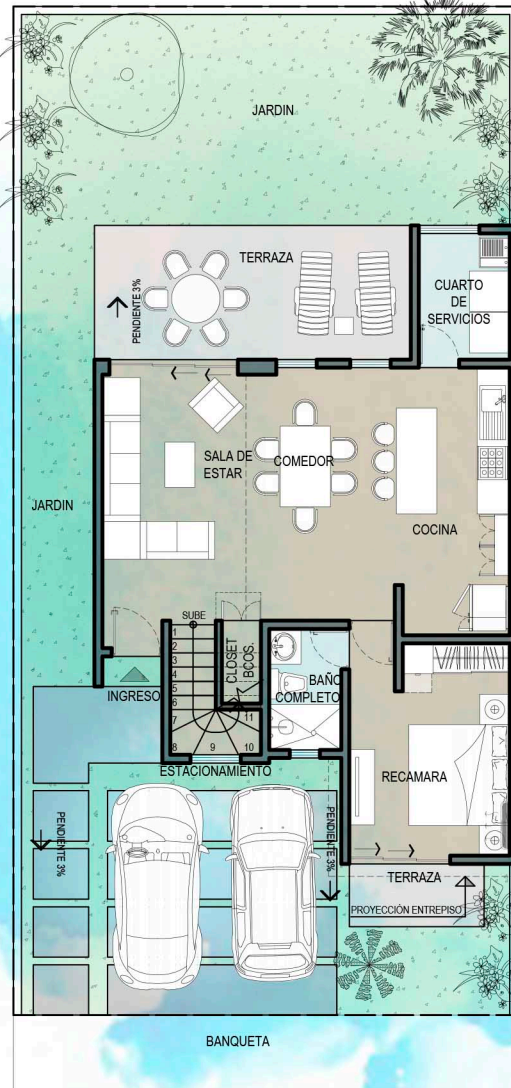

ARROLLO VEHICULAR  
**PLANTA BAJA**

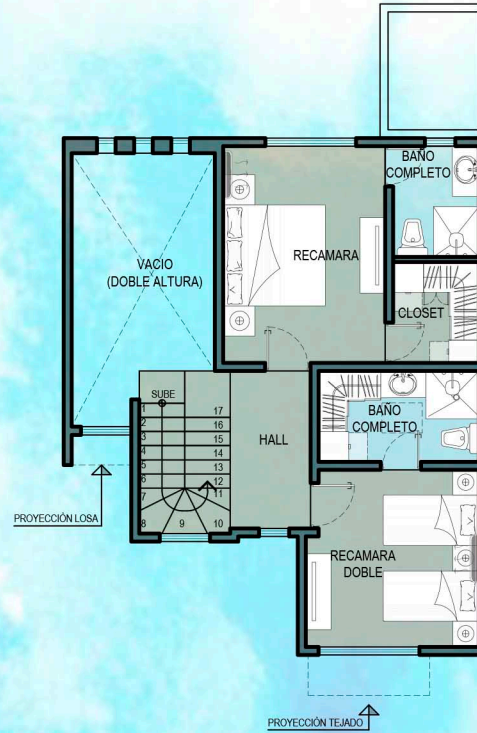

**PLANTA ALTA**



**FACHADA PPAL.**



## CASA MAR 2

Un concepto totalmente diferente, con el área privada de recamaras en la planta baja y el área pública en la planta alta con una gran terraza para disfrutar.

# CASA MAR 2

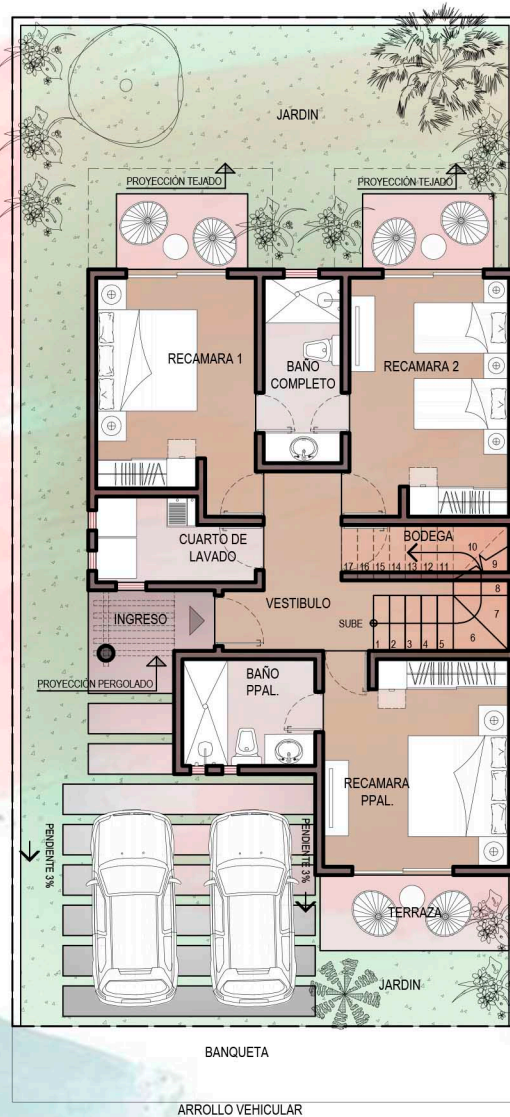

**PLANTA BAJA**

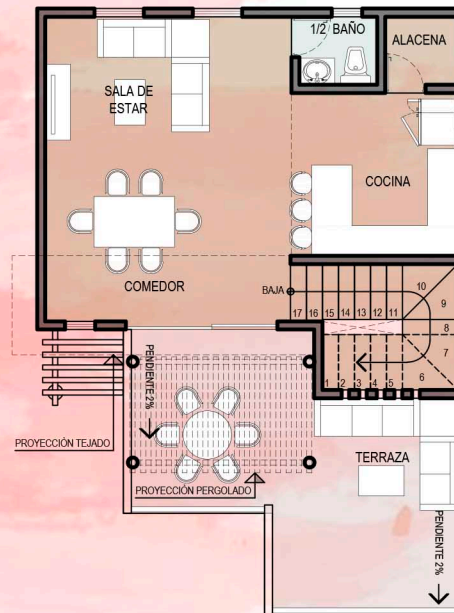

**PLANTA ALTA**

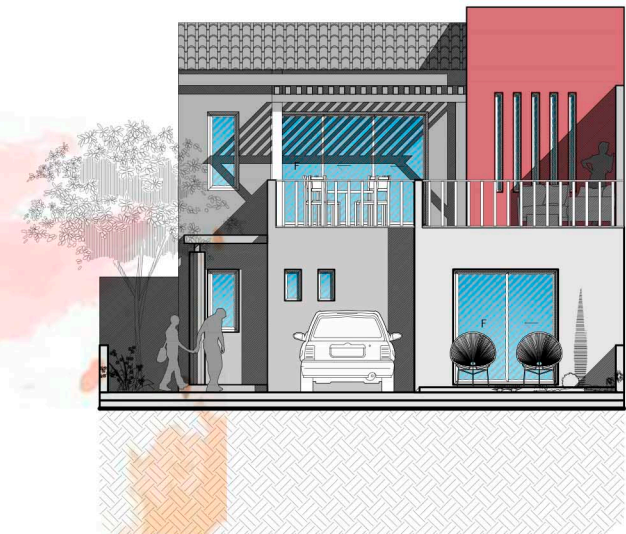

**FACHADA PPAL.**





# CASA CLUB

La casa club contará con diversas áreas para vivir de manera diferente. Una terraza abierta con vista y ventilación. Área cerrada para eventos privados. Alberca y asoleadores y una gran área de jardín.





La casa club también contará con un Roof Garden para disfrutar de las hermosas vistas que **CAMPOMAR** te ofrece.

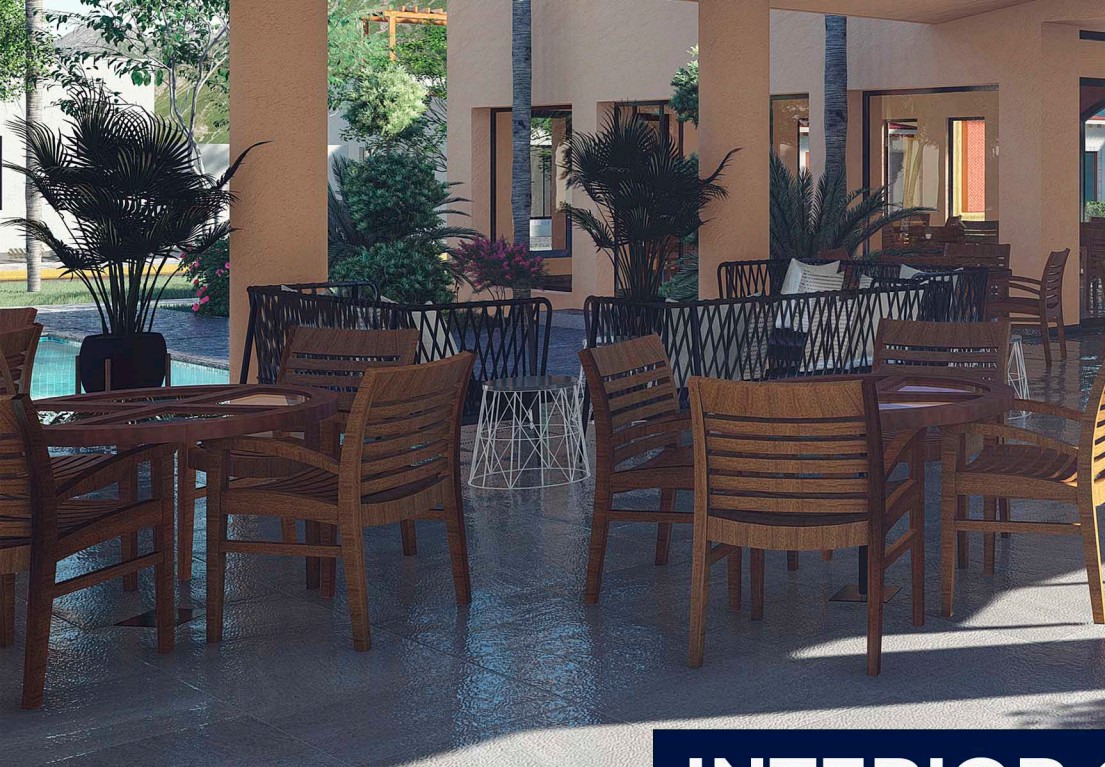

**INTERIOR CASA CLUB**

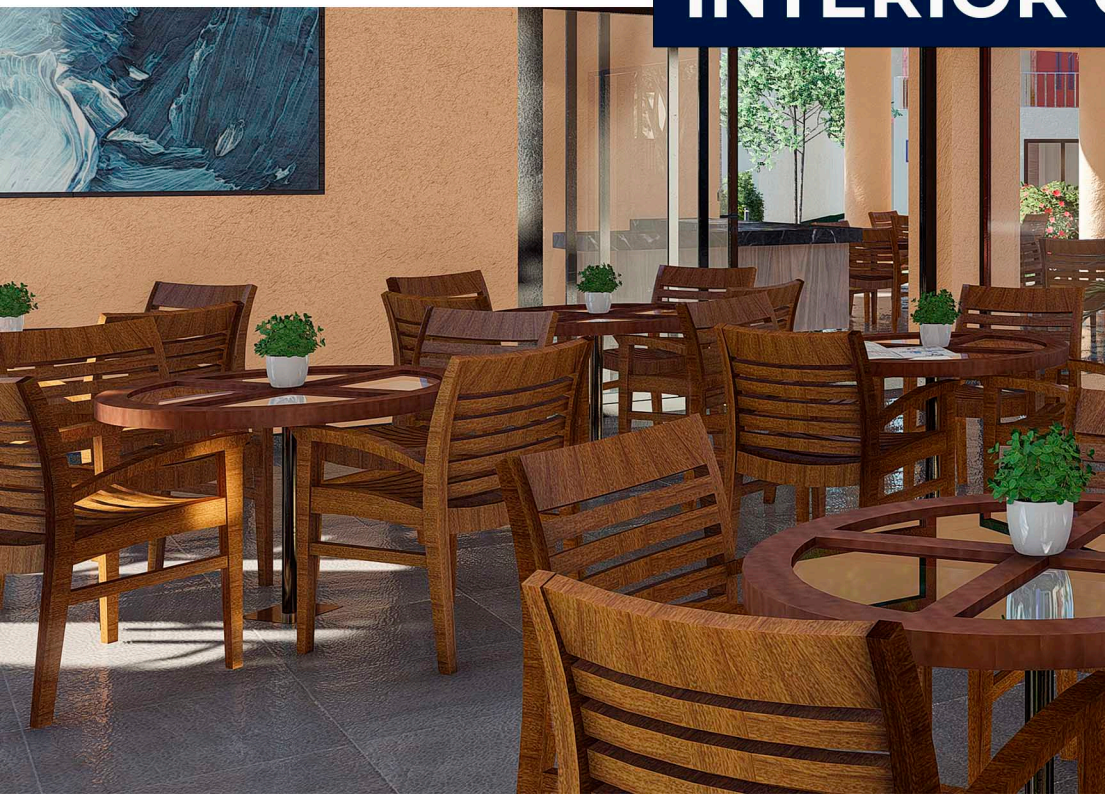

# CANCHA PICKLE BALL

Área de canchas para disfrutar y hacer ejercicio al aire libre.





**AREA DE ESTACIONAMIENTO**  
para 14 visitas



UN PROYECTO DE:



GRUPO  
**COAL**

[www.grupocoal.mx](http://www.grupocoal.mx)

BUC.



NAY.

# CAMPOMAR

DESARROLLO RESIDENCIAL

[www.grupocoal.mx/campomar](http://www.grupocoal.mx/campomar)



[info@grupocoal.mx](mailto:info@grupocoal.mx)

